

ตอนที่ 2

ด้านการส่งเสริมและสนับสนุนการ
จัดการเรียนรู้

2.1 จัดทำข้อมูลสารสนเทศของผู้เรียนและรายวิชา

ข้าพเจ้ามีการจัดทำข้อมูลสารสนเทศของผู้เรียนและรายวิชา ให้เป็นปัจจุบันเพื่อใช้ในการส่งเสริมและสนับสนุนการเรียนรู้และพัฒนาคุณภาพของผู้เรียนให้เกิดประโยชน์สูงสุดในการจัดกิจกรรมการเรียนการสอนในชั้นเรียน อาทิ เช่น ข้อมูลการวิเคราะห์ผู้เรียนเป็นรายบุคคล การจัดทำระบบดูแลช่วยเหลือนักเรียน งานธุรการในห้องเรียน แบบปพ.ทะเบียนแสดงผลการเรียน อื่นๆ เป็นต้น

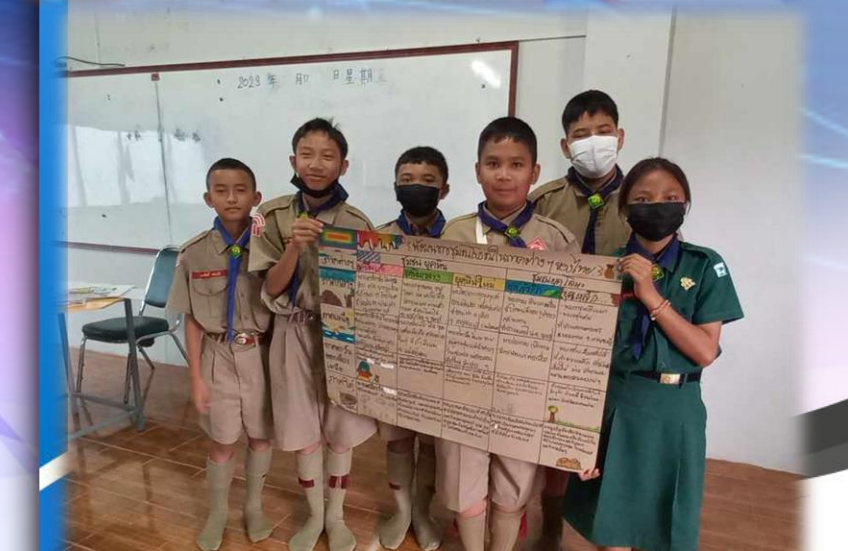

2.2 ดำเนินการตามระบบดูแลช่วยเหลือผู้เรียน

ข้าพเจ้าดำเนินการดูแลช่วยเหลือผู้เรียนอย่างเป็นระบบ โดยรวบรวมข้อมูลจากแบบบันทึก ข้อมูลผู้เรียนรายบุคคล วิเคราะห์ สังเคราะห์ ข้อมูลของผู้เรียน เพื่อแบ่งกลุ่มของผู้เรียน ประกอบด้วย กลุ่มไวใจ เป็นกลุ่มที่ส่งเสริม , กลุ่มห่วงใย และกลุ่มใกล้ชิด คือผู้เรียนที่ต้อง กำกับ ดูแลพฤติกรรมอย่างใกล้ชิด



รายงานการจัดการประชุมผู้ปกครองที่โรงเรียน
ภาคเรียนที่ 1 ประจำปีการศึกษา 2566
ชั้นมัธยมศึกษาปีที่ 3/3

ครูที่ปรึกษา

1. นางสาวฉวีณี สิทธิสาร

1. นายณัฐภัทร ชูลาภ

โรงเรียนเทพศิรินทร์ลาดหญ้า กาญจนบุรี
สำนักงานเขตพื้นที่การศึกษามัธยมศึกษากาญจนบุรี
สำนักงานคณะกรรมการการศึกษาขั้นพื้นฐาน
กระทรวงศึกษาธิการ

ข้อมูลโครงสร้างการบริหารงานห้องเรียนสีขาวชั้นมัธยมศึกษาชั้นปีที่ 3/3

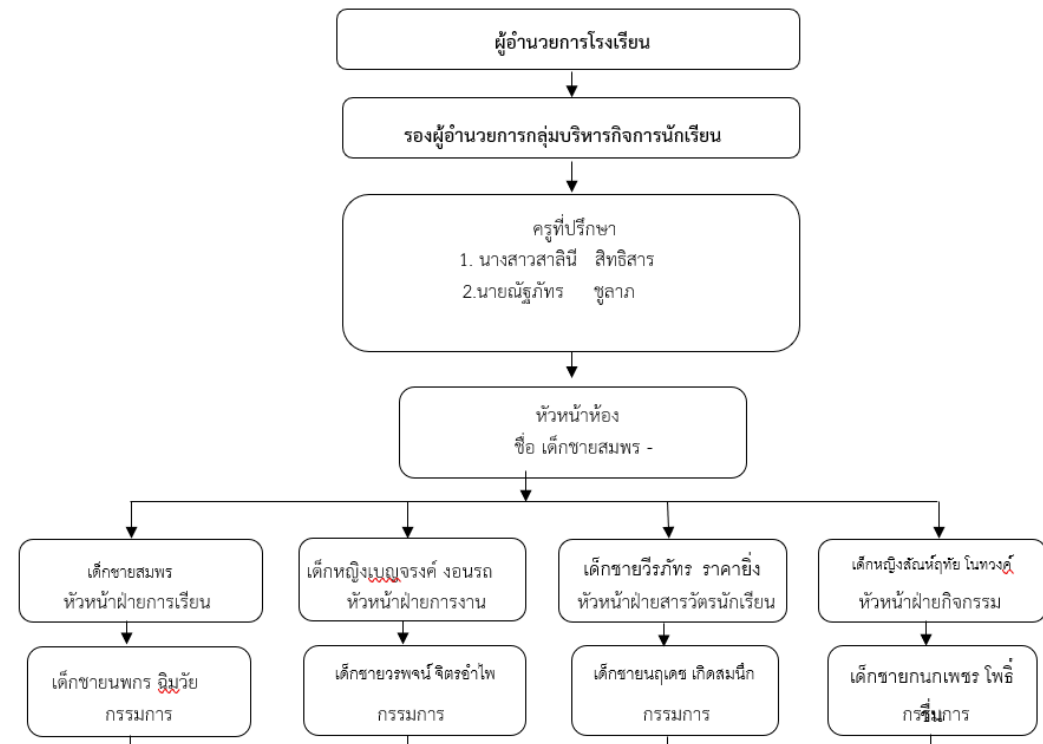

2.2 ดำเนินการตามระบบดูแลช่วยเหลือนักเรียน



รายงานการจัดการประชุมผู้ปกครองที่โรงเรียน
ภาคเรียนที่ 1 ประจำปีการศึกษา 2566
ชั้นมัธยมศึกษาปีที่ 3/3

ครูที่ปรึกษา
1. นางสาวสลินี สิทธิสาร
2. นายณัฐภัทร ชูลาก

โรงเรียนเทพศิรินทร์ลาดหญ้า กาญจนบุรี
สังกัดสำนักงานเขตพื้นที่การศึกษามัธยมศึกษากาญจนบุรี
สำนักงนคณะกรรมการการศึกษามัธยมศึกษา
กาญจนบุรี



รายงานการเยี่ยมบ้านนักเรียน
ชั้นมัธยมศึกษาปีที่ 3/3
ประจำปีการศึกษา ๒๕๖6

1. นางสาวสลินี สิทธิสาร
2. นายณัฐภัทร ชูลาก

ครูที่ปรึกษา

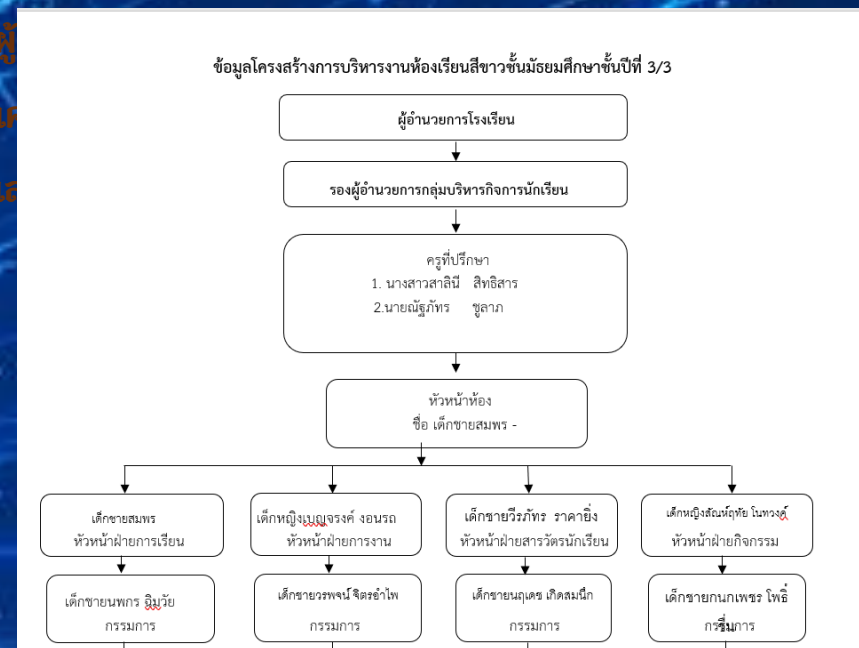

โรงเรียนเทพศิรินทร์ลาดหญ้า
สำนักงานเขตพื้นที่การศึกษา
สำนักงานคณะกรรมการการ
กระทรวงศึกษาธิการ



2.3 ปฏิบัติงานวิชาการและงานอื่นๆ ของสถานศึกษา

ข้าพเจ้าได้ ร่วมปฏิบัติงานทางวิชาการ และงานอื่นๆ ของสถานศึกษาเพื่อยกระดับคุณภาพการจัดการศึกษาของสถานศึกษา โดยมีการวิเคราะห์หลักสูตรตามหลักสูตรแกนกลางการศึกษาขั้นพื้นฐานพุทธศักราช 2551 โดยวิเคราะห์ตามตัวชี้วัดและมาตรฐานการเรียนรู้ ทั้งนี้เพื่อให้สอดคล้องกับหลักสูตรสถานศึกษา ที่เน้นผู้เรียนเป็นสำคัญ อีกทั้งยังเป็นหัวหน้าผู้สาระสังคมศึกษาศาสตร์และวัฒนธรรม



นางสาวสาลิณี สีทธิสาร
ตำแหน่งครู ชำนาญการพิเศษ

2.4 ประสานความร่วมมือกับผู้ปกครอง ภาคีเครือข่ายและหรือสถานประกอบการ

ข้าพเจ้าใช้หลักกัลยาณมิตร และมีมนุษยสัมพันธ์ที่ดี ประสานความร่วมมือกับผู้ปกครอง ภาคีเครือข่าย และหรือสถานประกอบการ เพื่อร่วมกันแก้ไขปัญหาและพัฒนาผู้เรียน สามารถทำงานร่วมกับผู้อื่นได้ทุกกลุ่ม ทุกเพศ และทุกวัย จึงได้รับการยอมรับจากผู้บริหารโรงเรียน ผู้ร่วมงาน เด็ก ผู้ปกครองและประชาชนทั่วไป

