



เดือน กรกฎาคม 2564

รายงานการสอนออนไลน์

วันที่ 26 - 30 กรกฎาคม 2564

ผลการจัดการเรียนการสอน

- > นักเรียนมีความกระตือรือร้นที่จะเรียน
- > นักเรียนส่วนใหญ่มีความเข้าใจในเนื้อหาที่เรียน สามารถตอบในสิ่งที่ครูสอบถาม หรือยกตัวอย่างได้อย่างถูกต้อง

สื่ออุปกรณ์ / กระบวนการจัดการเรียนรู้

- > Application Google meet , Wix.com , Wordwall , Facebook
- > เกมจับคู่ทวนความรู้ เรื่อง ประเด็นปัญหา กับการตั้งสมมติฐาน



Wordwall

ปัญหา-อุปสรรคในการจัดการเรียนการสอน

- > นักเรียนบางคนยังขาดความมั่นใจในการตอบคำถามในห้องเรียน
- > มีนักเรียนบางคนที่ยังไม่เคยเข้าเรียนออนไลน์สักครั้ง

แนวทางแก้ปัญหา

- ❖ พุดส่งเสริมให้นักเรียนสบายใจในการเรียนการสอน ไม่ให้นักเรียนรู้สึกเกร็ง หรือไม่กล้าที่จะตอบคำถาม รวมถึงเอาคะแนนเป็นตัวที่ทำให้เด็กมีความกล้าที่จะตอบคำถามมากขึ้น
- ❖ ทำรายงานแจ้งการเข้าเรียนนักเรียน ส่งที่ปรึกษาเพื่อติดตามการเข้าเรียน

เทคนิค/นวัตกรรม/ข้อค้นพบ

ใช้เกมจับคู่ wordwall ออนไลน์เพื่อให้นักเรียนได้ทบทวนความรู้



ครูผู้สอน
นางศิวพร คล้ายเจ็ก
ตำแหน่ง ครูชำนาญการพิเศษ

รายวิชาที่สอน ว31103 วิทยาการคำนวณ

- ม.4/1 เข้าเรียน 38 คน คิดเป็นร้อยละ 31
- ม.4/2 เข้าเรียน 35 คน คิดเป็นร้อยละ 28
- ม.4/3 เข้าเรียนคน คิดเป็นร้อยละ

รายวิชาที่สอน ว33223 ตัดต่อวิดีโอ

- ม.6/2 เข้าเรียน 21 คน คิดเป็นร้อยละ 50
- ม.6/3 เข้าเรียนคน คิดเป็นร้อยละ

รายวิชาที่สอน I22101 IS1

- ม.2/1 เข้าเรียน ... คน คิดเป็นร้อยละ.....
- ม.2/2 เข้าเรียน 23 คน คิดเป็นร้อยละ 67.64
- ม.2/3 เข้าเรียน 27 คน คิดเป็นร้อยละ 72.97

สรุปจำนวนนักเรียนที่เข้าเรียนทั้งหมด

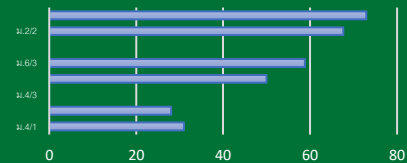

ภาพกิจกรรมการจัดการเรียนการสอน

