



ด้านที่ ๒ ด้านการส่งเสริมและสนับสนุน การจัดการเรียนรู้

๒.๒ ดำเนินการตามระบบดูแลช่วยเหลือผู้เรียน

2. ด้านการส่งเสริมและสนับสนุนการจัดการเรียนรู้

2.1 จัดทำข้อมูลสารสนเทศของผู้เรียนและรายวิชา

2.1.1 พัฒนาการจัดทำข้อมูลสารสนเทศของผู้เรียนในรายวิชาคณิตศาสตร์ ชั้นมัธยมศึกษาปีที่ 4 ให้มีข้อมูลเป็นปัจจุบัน เพื่อใช้ในการส่งเสริมสนับสนุนการเรียนรู้ แก้ไขปัญหาและพัฒนาคุณภาพผู้เรียน จัดทำข้อมูล สารสนเทศและเผยแพร่ข้อมูลเพื่อเป็นการให้ข้อมูลย้อนกลับ แก่ผู้เรียน/ผู้ปกครอง

2.1.2 ผู้เรียนได้รับการรวบรวมข้อมูลสารสนเทศ สามารถนำไปใช้ได้อย่าง ถูกต้องและรวดเร็ว

2.1.3 ร้อยละ 75 ของ ผู้เรียนได้รับการรวบรวมข้อมูลสารสนเทศ สามารถ นำไปใช้ได้ถูกต้องและรวดเร็ว

1.1.4 ตารางแสดงจำนวนผู้เรียนที่ได้รับการรวบรวมข้อมูลสารสนเทศ ของผู้เรียนชั้นมัธยมศึกษาปีที่ 4

ห้อง	จำนวนผู้เรียนเต็มจำนวน	จำนวนผู้เรียนที่ได้รับการรวบรวมข้อมูลสารสนเทศ	ร้อยละ
ม.4	117	117	100

จากตารางพบว่าผู้เรียนชั้นมัธยมศึกษาปีที่ 4 ในภาคเรียนที่ 2 ปีการศึกษา 2565 จำนวน 117 คน ได้รับการรวบรวมข้อมูลสารสนเทศ คิดเป็นร้อยละ 100

2.2 ดำเนินการตามระบบดูแลช่วยเหลือผู้เรียน

2.2.1 มีการใช้ข้อมูลสารสนเทศเกี่ยวกับผู้เรียนรายบุคคล และประสานความร่วมมือกับผู้มีส่วนเกี่ยวข้อง เพื่อพัฒนา และแก้ปัญหาผู้เรียน มีการบันทึกข้อมูลส่วนตัวของนักเรียนแต่ละคนผ่านระบบ มีดำเนินกิจกรรมกรรมเยี่ยมบ้าน การประเมิน SDQ ผ่านระบบออนไลน์ และมีกลุ่มไลน์สำหรับแจ้งข่าวสารที่สำคัญให้กับนักเรียนทราบ

2.2.2 นักเรียนชั้นมัธยมศึกษาปีที่ 4/1 มีข้อมูลพื้นฐานเป็น รายบุคคล และช่วยเหลือในเรื่องต่าง ๆ จากข้อมูลการเยี่ยมบ้าน ช่วยหาทุนการศึกษาให้กับนักเรียนยากจน

2.2.3 นักเรียนร้อยละ 100 ได้ผ่านการประเมิน SDQ การเยี่ยมบ้าน และกิจกรรมโฮมรูม และได้รับการช่วยเหลือในเรื่องต่างๆจากงานระบบดูแลช่วยเหลือนักเรียน

2.2.4 ตารางแสดงจำนวนผู้เรียนที่ได้รับการรวบรวมข้อมูลพื้นฐานเป็นรายบุคคล ได้รับการดูแลช่วยเหลือระบบการดูแลช่วยเหลือผู้เรียน ของผู้เรียนชั้นมัธยมศึกษาปีที่ 4/1

ห้อง	จำนวนผู้เรียนเต็มจำนวน	จำนวนผู้เรียนที่ได้รับการรวบรวมข้อมูลพื้นฐานเป็นรายบุคคล	ร้อยละ
ม.4/1	30	30	100

จากตารางพบว่าผู้เรียนชั้นมัธยมศึกษาปีที่ 4/1 ในภาคเรียนที่ 2 ปีการศึกษา 2565 จำนวน 30 คน ได้รับการรวบรวมข้อมูลพื้นฐานเป็นรายบุคคล ได้รับการดูแลช่วยเหลือระบบการดูแลช่วยเหลือผู้เรียน คิดเป็นร้อยละ 100



รายงาน
การศึกษาดูงานโรงเรียนมัธยมศึกษาต้น
ภาคเรียนที่ 2 ปีการศึกษา 2565

ชั้นมัธยมศึกษาปีที่ 4/1







นางสาวสุภาพร ศรีพุกธา
ครูที่ปรึกษา

โรงเรียนเทพศิรินทร์ลาดหญ้า กาญจนบุรี
สำนักงานเขตพื้นที่การศึกษามัธยมศึกษากาญจนบุรี
สำนักงานคณะกรรมการการศึกษาศึกษาขั้นพื้นฐาน กระทรวงศึกษาธิการ



ภาคเรียนที่ 1
ปีการศึกษา 2566

ชั้นมัธยมศึกษาปีที่ 5/1
นางสุภาพร ศรีพุกธา

กลุ่มบริหารกิจการนักเรียน
งานระบบดูแลช่วยเหลือนักเรียน
โรงเรียนเทพศิรินทร์ลาดหญ้า กาญจนบุรี
สำนักงานเขตพื้นที่การศึกษามัธยมศึกษากาญจนบุรี



รายงาน
การเยี่ยมบ้านนักเรียน
ชั้นมัธยมศึกษาปีที่ 5/1 ประจำปีการศึกษา 2566



นางสาวสุภาพร ศรีพุกธา
คุณครูที่ปรึกษา

โรงเรียนเทพศิรินทร์ลาดหญ้า กาญจนบุรี
สำนักงานเขตพื้นที่การศึกษามัธยมศึกษากาญจนบุรี
สำนักงานคณะกรรมการการศึกษาศึกษาขั้นพื้นฐาน
กระทรวงศึกษาธิการ

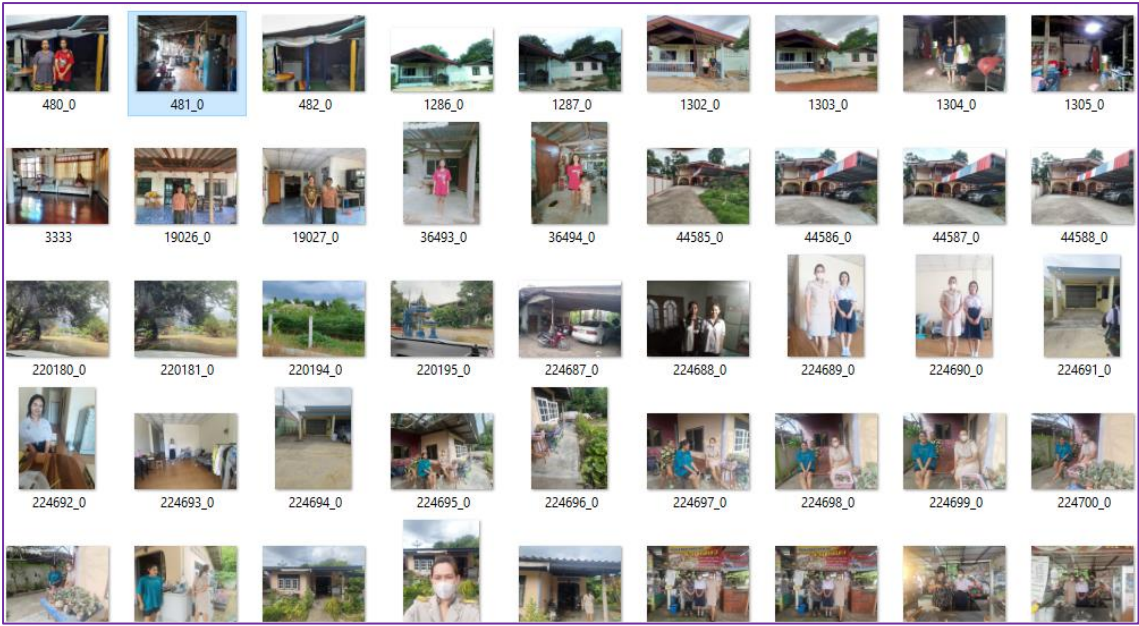

คำสั่งโรงเรียนเทพศิรินทร์ลาดหญ้า กาญจนบุรี
ที่ ๙๓/๒๕๖๖

เรื่อง แต่งตั้งคณะกรรมการดำเนินงานระบบการดูแลช่วยเหลือนักเรียน ปีการศึกษา ๒๕๖๖

งานระบบการดูแลช่วยเหลือนักเรียนมีวิธีการดำเนินงานดูแลช่วยเหลือนักเรียนอย่างมีขั้นตอนและต่อเนื่อง โดยเฉพาะครูที่ปรึกษาซึ่งเป็นบุคลากรหลักในการดำเนินการส่งเสริม ดูแลช่วยเหลือนักเรียนในด้านต่างๆภายในโรงเรียนและประสานความร่วมมือกับผู้ปกครองและองค์กรภายนอก เพื่อให้การดำเนินงานระบบการดูแลช่วยเหลือนักเรียนของโรงเรียนเทพศิรินทร์ลาดหญ้า กาญจนบุรี เป็นไปด้วยความเรียบร้อยมีประสิทธิภาพและเกิดประสิทธิผล จึงแต่งตั้งผู้ปฏิบัติหน้าที่ดำเนินงานระบบการดูแลช่วยเหลือนักเรียน ปีการศึกษา ๒๕๖๖ ดังนี้

๑. คณะกรรมการอำนวยการ

๑. นางวิษญาณี บุญทวี	ประธานกรรมการ
๒. นางสาวศิริรัตนา สุภาศัย	รองประธานกรรมการ
๓. นายยศวัฒน์ ทับทิม	รองประธานกรรมการ
๔. นางรัชณี เชื้อจันสา	กรรมการ
๕. นางสาววรรณญากร ฤทธิเดช	กรรมการ
๖. นางพิชานันท์ จันทมัด	กรรมการ
๗. นายจรัญ มูลจันทร์	กรรมการ
๘. นางอุษณี ผูกไมตรี	กรรมการ
๙. นางสาวสรिता ดาบแก้ว	กรรมการและเลขานุการ

หน้าที่

๑. กำหนดนโยบาย วัตถุประสงค์ในการดำเนินงานตามระบบดูแลช่วยเหลือนักเรียน
๒. ให้คำปรึกษาในการจัดกิจกรรม ส่งเสริม ป้องกันและแก้ไขปัญหาของนักเรียน
๓. นิเทศ กำกับ ติดตาม งานเยี่ยมบ้านนักเรียน การคัดกรองนักเรียนรายบุคคลตามระบบดูแลช่วยเหลือนักเรียน

๒. คณะกรรมการดำเนินงานประสานงาน

๑. นางสาววรรณญากร ฤทธิเดช	หัวหน้ากลุ่มบริหารกิจการนักเรียน	ประธานฯ
๒. นางสาวสรिता ดาบแก้ว	หัวหน้างานระบบการดูแลช่วยเหลือนักเรียน	รองประธานฯ
๓. นายนพรัตน์ นิลเพชร	หัวหน้าระดับชั้นมัธยมศึกษาปีที่ ๑	กรรมการ
๔. นางสาวนริศดา ดวงภูเมฆ	หัวหน้าระดับชั้นมัธยมศึกษาปีที่ ๒	กรรมการ
๕. นางสาวอิสริยาภรณ์ ยี่ประชา	หัวหน้าระดับชั้นมัธยมศึกษาปีที่ ๓	กรรมการ
๖. นางสาวณิชชฎา สิงห์พรม	หัวหน้าระดับชั้นมัธยมศึกษาปีที่ ๔	กรรมการ
๗. นางสาวรังสิมา คูหามงคล	หัวหน้าระดับชั้นมัธยมศึกษาปีที่ ๕	กรรมการ
๘. นางสาวอัญชิษฐา ขจรเดชะวัฒนกุล	หัวหน้าระดับชั้นมัธยมศึกษาปีที่ ๖	กรรมการ
๙. นางสาวรังสิมา คูหามงคล	หัวหน้างานสารสนเทศโรงเรียน	กรรมการ

๑๐. นายสิทธิโชค ภูลา	หัวหน้างานแนะแนว	กรรมการ
๑๑. นางสมใจ พูนนำเภา	หัวหน้างานส่งเสริมสุขภาพ	กรรมการ
๑๒. นายจรัญ มุลจันทร์	หัวหน้างานแผนงาน	กรรมการ
๑๓. นายศรายุทธ ยิ้มใหญ่หลวง	งานระบบการดูแลช่วยเหลือนักเรียน	กรรมการและเลขานุการ
๑๔. นางสาววรรณเลขา กันเกตุ	งานระบบการดูแลช่วยเหลือนักเรียน	กรรมการและเลขานุการ

- หน้าที่**
๑. เป็นบุคลากรหลักในการดำเนินงานคัดกรองตามระบบการดูแลช่วยเหลือนักเรียน
 ๒. สรุปผลและรายงานผลการคัดกรองนักเรียนยากจน/ยากจนพิเศษ การคัดกรอง SDQ และเยี่ยมบ้านนักเรียนปีการศึกษา ๒๕๖๖
 ๓. ประสานงานระหว่างคณะกรรมการอำนวยการ คณะกรรมการดำเนินงานและหน่วยงานอื่นๆ
 ๔. นิเทศ ติดตาม ประเมินผล สรุปและรายงานผลให้ผู้เกี่ยวข้องทราบ

๓. คณะกรรมการดำเนินการ

ครูที่ปรึกษาระดับชั้นมัธยมศึกษาปีที่ ๑

๑. นางจันทร์วดี รักษาอาจ	ครูที่ปรึกษาชั้นมัธยมศึกษาปีที่ ๑/๑
๒. นางพิชานันท์ จันทมัต	ครูที่ปรึกษาชั้นมัธยมศึกษาปีที่ ๑/๑
๓. นายนพรัตน์ นิลเพชร	ครูที่ปรึกษาชั้นมัธยมศึกษาปีที่ ๑/๒
๔. นางเนตรดาว นิลเพชร	ครูที่ปรึกษาชั้นมัธยมศึกษาปีที่ ๑/๒
๕. นางวาสนา หนูขาว	ครูที่ปรึกษาชั้นมัธยมศึกษาปีที่ ๑/๓
๖. นางสาวเพ็ญญา วิชัยสุทธิพันธ์	ครูที่ปรึกษาชั้นมัธยมศึกษาปีที่ ๑/๓
๗. นางสาวณัฐณิชา เทียนทอง	ครูที่ปรึกษาชั้นมัธยมศึกษาปีที่ ๑/๔
๘. นายโชคชัย ช่างงา	ครูที่ปรึกษาชั้นมัธยมศึกษาปีที่ ๑/๔
๙. นายศรัญญู เพชรรัตน์	ครูที่ปรึกษาชั้นมัธยมศึกษาปีที่ ๑/๕
๑๐. นางสาวจุฑาทากาญจน์ สิทธิการ	ครูที่ปรึกษาชั้นมัธยมศึกษาปีที่ ๑/๕
๑๑. นางสมใจ พูนนำเภา	ครูที่ปรึกษาชั้นมัธยมศึกษาปีที่ ๑/๖
๑๒. นายศรายุทธ ยิ้มใหญ่หลวง	ครูที่ปรึกษาชั้นมัธยมศึกษาปีที่ ๑/๖

ครูที่ปรึกษาระดับชั้นมัธยมศึกษาปีที่ ๒

๑. นางสาวนริศศา ดวงภูเมฆ	ครูที่ปรึกษาชั้นมัธยมศึกษาปีที่ ๒/๑
๒. นางอัปสร ศรีอรุณ	ครูที่ปรึกษาชั้นมัธยมศึกษาปีที่ ๒/๑
๓. นายสิทธิโชค ภูลา	ครูที่ปรึกษาชั้นมัธยมศึกษาปีที่ ๒/๒
๔. นายอุดมศักดิ์ ชาญเลิศ	ครูที่ปรึกษาชั้นมัธยมศึกษาปีที่ ๒/๒
๕. นางสาวสรยา เมฆมังกร	ครูที่ปรึกษาชั้นมัธยมศึกษาปีที่ ๒/๓
๖. นางสุพรรณนิการ์ คมสันต์	ครูที่ปรึกษาชั้นมัธยมศึกษาปีที่ ๒/๓
๗. นางสาววรรณเลขา กันเกตุ	ครูที่ปรึกษาชั้นมัธยมศึกษาปีที่ ๒/๔
๘. นายณฤเบศร์ สุขเกษม	ครูที่ปรึกษาชั้นมัธยมศึกษาปีที่ ๒/๔
๙. นายฐิติโชค ชูธัญญะ	ครูที่ปรึกษาชั้นมัธยมศึกษาปีที่ ๒/๕
๑๐. นางสาวชนิษฐา แป้นรอด	ครูที่ปรึกษาชั้นมัธยมศึกษาปีที่ ๒/๕
๑๑. นายณัฐพล เหมมาเพชร	ครูที่ปรึกษาชั้นมัธยมศึกษาปีที่ ๒/๖
๑๒. นายสุบิน ตินภูมิ	ครูที่ปรึกษาชั้นมัธยมศึกษาปีที่ ๒/๖

ครูที่ปรึกษาระดับชั้นมัธยมศึกษาปีที่ ๓

๑. นางอุษณี ผูกไมตรี
๒. นางสาวเกดสิริ เจียวพ่วง
๓. นางสาวอิสริยาภรณ์ ยี่ประชา
๔. นางสาวสาลินี สิทธิสาร
๕. นายณัฐภัทร ชูลาภ
๖. ว่าที่ร้อยตรีหญิงวารารณ์ ปานดำรงค์
๗. นางวิภาวรรณ โชติสวัสดิ์
๘. นางสาวนาทิพ ภูพันธ์
๙. นายภิรมย์ น้อยผล

- ครูที่ปรึกษาชั้นมัธยมศึกษาปีที่ ๓/๑
- ครูที่ปรึกษาชั้นมัธยมศึกษาปีที่ ๓/๑
- ครูที่ปรึกษาชั้นมัธยมศึกษาปีที่ ๓/๒
- ครูที่ปรึกษาชั้นมัธยมศึกษาปีที่ ๓/๓
- ครูที่ปรึกษาชั้นมัธยมศึกษาปีที่ ๓/๓
- ครูที่ปรึกษาชั้นมัธยมศึกษาปีที่ ๓/๔
- ครูที่ปรึกษาชั้นมัธยมศึกษาปีที่ ๓/๔
- ครูที่ปรึกษาชั้นมัธยมศึกษาปีที่ ๓/๕
- ครูที่ปรึกษาชั้นมัธยมศึกษาปีที่ ๓/๕

ครูที่ปรึกษาระดับชั้นมัธยมศึกษาปีที่ ๔

๑. นางสาวสรिता ดาบแก้ว
๒. นางสาววรรณญาณกร ฤทธิเดช
๓. นายสุทธิพงษ์ โชติธรรมย์
๔. นางสาวณัฐกาญจน์ แซ่ม้อย
๕. นายจรัญ มุลจันทร์
๖. นางสาวชนิษฐา สิงห์พรม

- ครูที่ปรึกษาชั้นมัธยมศึกษาปีที่ ๔/๑
- ครูที่ปรึกษาชั้นมัธยมศึกษาปีที่ ๔/๑
- ครูที่ปรึกษาชั้นมัธยมศึกษาปีที่ ๔/๒
- ครูที่ปรึกษาชั้นมัธยมศึกษาปีที่ ๔/๓
- ครูที่ปรึกษาชั้นมัธยมศึกษาปีที่ ๔/๔
- ครูที่ปรึกษาชั้นมัธยมศึกษาปีที่ ๔/๔

ครูที่ปรึกษาระดับชั้นมัธยมศึกษาปีที่ ๕

๑. นางสาวสุภาพร ศรีพุทธา
๒. นางสาวสุภาวดี จาวสุวรรณวงษ์
๓. นางสาวรังสีมา คูหามงคล
๔. นางเงาแซ่ ต้วงศรี
๕. นางสาวณิชา กัลยามงคล
๖. นางพนาไพร ศิริรัตน์

- ครูที่ปรึกษาชั้นมัธยมศึกษาปีที่ ๕/๑
- ครูที่ปรึกษาชั้นมัธยมศึกษาปีที่ ๕/๒
- ครูที่ปรึกษาชั้นมัธยมศึกษาปีที่ ๕/๓
- ครูที่ปรึกษาชั้นมัธยมศึกษาปีที่ ๕/๔
- ครูที่ปรึกษาชั้นมัธยมศึกษาปีที่ ๕/๔
- ครูที่ปรึกษาชั้นมัธยมศึกษาปีที่ ๕/๕

ครูที่ปรึกษาระดับชั้นมัธยมศึกษาปีที่ ๖

๑. นางรัชณี เชื้อจันสา
๒. นางสุรัชต์ รัตนชัย
๓. นางสาวอัญชิษฐา ขจรเดชะวัฒนกุล
๔. นางภาวิณี เพชรสุวรรณ
๕. นางสาวเอมิกา พลานนท์

- ครูที่ปรึกษาชั้นมัธยมศึกษาปีที่ ๖/๑
- ครูที่ปรึกษาชั้นมัธยมศึกษาปีที่ ๖/๑
- ครูที่ปรึกษาชั้นมัธยมศึกษาปีที่ ๖/๒
- ครูที่ปรึกษาชั้นมัธยมศึกษาปีที่ ๖/๓
- ครูที่ปรึกษาชั้นมัธยมศึกษาปีที่ ๖/๓

หน้าที่

๑. ดำเนินการจัดทำสารสนเทศนักเรียนในที่ปรึกษาให้ครบถ้วนและเป็นปัจจุบัน
๒. ดำเนินการเยี่ยมบ้านและคัดกรองนักเรียนรายบุคคล มีการดูแลช่วยเหลือ ส่งเสริม ป้องกัน แก้ไขและส่งต่อตามกรณี
๓. ควบคุม ดูแล อบรมสั่งสอนและกำกับติดตามให้นักเรียนมีระเบียบวินัย ปฏิบัติตนตามกฎระเบียบ ข้อบังคับของโรงเรียนและสังคมโดยส่วนรวม
๔. จัดกิจกรรมโฮมรูม อบรม แนะนำ ดูแลเอาใจใส่ให้นักเรียนมีความประพฤติที่ดี แต่งกายถูกระเบียบ มีความรับผิดชอบด้านการเรียน ความประพฤติ คุณลักษณะอันพึงประสงค์ รวมถึงการให้คำปรึกษา

ด้านการเรียน ปัญหาส่วนตัว ส่งเสริมด้านความสามารถ สุขภาพ ครอบครัว สัมพันธภาพ และมีทักษะการดำรงชีวิตที่เหมาะสม

๕. ประสานงานกับผู้ปกครอง ชุมชนเพื่อให้เกิดความร่วมมือในการดูแลช่วยเหลือนักเรียนอย่างมีประสิทธิภาพ สร้างขวัญและกำลังใจให้กับนักเรียน และสร้างความเข้าใจอันดีกับผู้ปกครองและชุมชน

๖. เก็บรวบรวมและบันทึกหลักฐานการปฏิบัติงานตามระบบการดูแลช่วยเหลือนักเรียน สรุปและรายงานผลให้ ผู้บริหารและผู้เกี่ยวข้องทราบ

๗. ดำเนินการบันทึกข้อมูลคัดกรองนักเรียนในโปรแกรมคัดกรองหรือเครื่องมือที่ทางโรงเรียนกำหนดให้ใช้ปฏิบัติงาน รวบรวมผล วิเคราะห์ข้อมูล และรายงานผลอย่างเป็นระบบ ทั้งภายในหน่วยงานและหน่วยงานต้นสังกัดต่อไป

ขอให้บุคลากรที่ได้รับแต่งตั้งปฏิบัติหน้าที่ด้วยความรับผิดชอบ เสียสละทุ่มเท โดยคำนึงถึงประโยชน์สูงสุดที่จะเกิดกับนักเรียนและโรงเรียนสืบไป ทั้งนี้ตั้งแต่วันที่ ๒๔ กรกฎาคม พ.ศ. ๒๕๖๖ เป็นต้นไป

สั่ง ณ วันที่ ๒๔ กรกฎาคม พ.ศ. ๒๕๖๖



(นางวิชญาณี บุญทวี)

ผู้อำนวยการโรงเรียนเทพศิรินทร์ลาดหญ้า กาญจนบุรี

แผนที่บ้าน

ชื่อนักเรียน นางสาวภัทรพร โพธิ์ศรี
ที่อยู่บ้านเลขที่ 157/1 หมู่ 7 ต. วังดั่ง

ชั้น ม.5/1
อ.เมือง

เลขที่ 21
จ.กาญจนบุรี 71190

